

Narutowicza 30 m 16

ZARZĄD LOKALI MIEJSKICH
Wydział Nadzoru Właścielskiego
90-514 Łódź, Al. T. Kościuszki 47

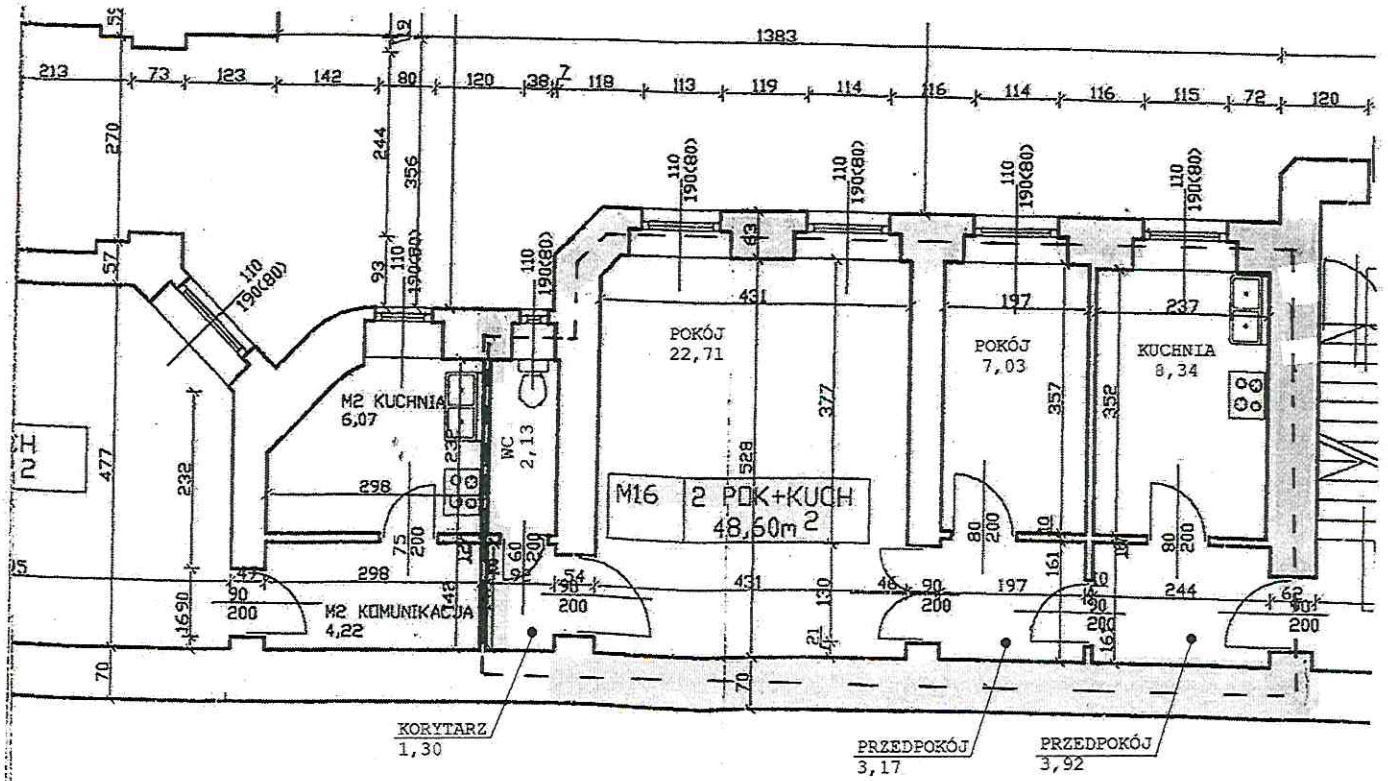

Katarzyna Blachowicz - Barszcz
UPRAWNIENIA BUDOWLANE
NR 111/11/2012/OWOK/13
do kierowania robotami budowlanymi bez ograniczeń
w specjalności konstrukcyjno-budowlanej

Narutowicza 30 M 16

InterSIT

ZARZĄD LOKALI MIEJSKICH
Wydział Naczelny Właścicieli 990
90-514 Łódź, Al. T. Kościuszki 47



Katarzyna Blachowicz - Burszcz
 PRACOWNIA PROJEKTOWA I BUDOWLANA
 ul. Piłsudskiego 100, 90-002 Łódź
 do kierownika obiektu zgodnym z OWOK/13
 w specjalności konstrukcyjno-budowlanej

czerwiec 23, 2023

- | | | | | | | | | | | | | | |
|-------------------|---|------------------------|---|------------|---|-----------|---|-----------------|---|-------------------------------|---|----------|---|
| Adresy | — | odcinki z przewężeniem | □ | Działki | □ | podziemne | □ | Obiekty liniowe | — | Kościóły i związki wyznaniowe | † | Kościóły | † |
| Roboty drogowe | — | ruch wahadłowy | □ | Ronda | □ | w budowlę | ■ | Baseny | ■ | Cerkwie | † | Cerkwie | † |
| Odcinki | — | zalecany objazd | □ | Budynki | □ | Hotele | • | Rekreacja | • | Synagogi | ☆ | Synagogi | ☆ |
| odcinki zamknięte | □ | Obręby | □ | wybudowany | □ | Parki | ⊙ | Stadiony | ⊙ | | | | |

